国际标准书号：1672-4682　国内统一刊号：CN22-1080/J　主管：吉林出版集团　主办：吉林美术出版社

飒漫画 第198期
2015.11.（中）

02 乐绘馆
04 加油大厨王
11 穿越西元3000后
17 喵的假期
25 苍炎燃月
31 凤逆天下
37 骑士幻想夜
43 雪影特遣组
46 萌三国
47 寻找前世之旅
52 王者名照
55 三眼哮天录
61 直击！编辑部之身

Contents
目录

SAMANHUA
LOVE YOU!

飒漫画 第199期
2015.11.（下）

穿越西元3000后

单行本第21卷

骑士幻想夜

单行本第7-8卷

寻找前世之旅

单行本第6卷

星空CLUB

单行本第15-16卷

血族禁域

单行本第8卷

密语
作曲 徐公 塘御 圆振翼
演唱 亚伊音i
出事 叶瞬 拉美西斯二世
绘 拉拉酥
漫步在古爱琳流域
石碑上记录的文明
神殿古老印记
述说着经历者的记忆
打开尘封的管道
请告诉我 我可以
时空都开始震撼
翻到在 艾摩拉比古典中心
雨下的再美全部都是
你让整座城市更美丽
如果爱变成了秘语
胸膛会有一段动人旋律

只要你微笑 这世界就没了乌云

加油！大魔王！
[著] 咕呦组
Act.144
光与影

©漫客天网出品

前情简介

在人类与魔族的军世界刚刚建时，安娜加被带被迫遗至[illegible]执行执法，[illegible]之化。未受[illegible]一线！王的一支之称，[illegible]并[illegible]守护[illegible]。

[illegible]

[illegible]为[illegible]人类，[illegible]——[illegible]

并"爱"，[illegible]"爱"？

百变
FIGHT FIGHT
大魔王

咔咔
碎！
碎！

魔王正在用她的全力，制造出可以冻结一切的冰的时。
我们必须阻止她。

小晶，去吧。

咻

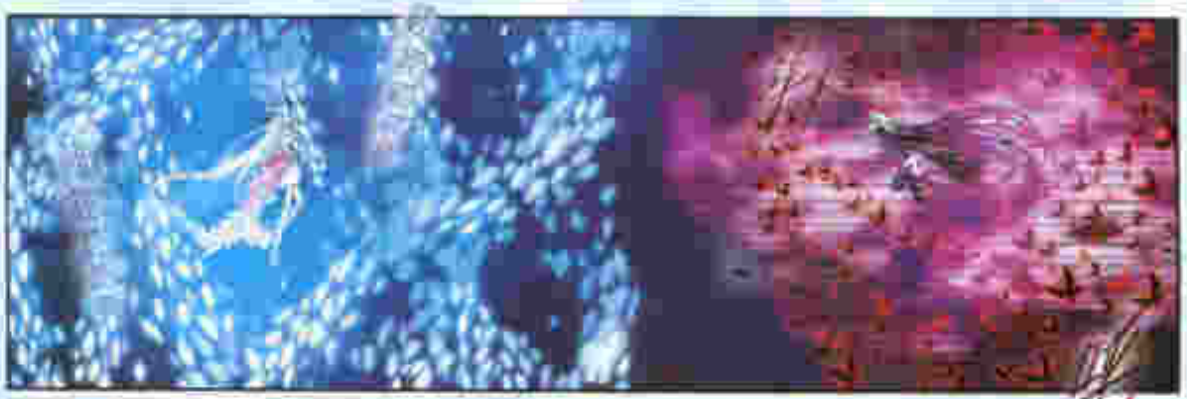

快拦住它！别让它影响王的施法！
是！
是！

唰!
降!
小心！这蝙蝠会吞噬肉体！
糟糕，让它飞过去了！

目标是——魔王！
刷！

这世界还有一位强大的神魔级战士？
不可能！

沙沙——
长剑！！
那位是一位的确实蝙蝠无误，此其是魔王也无法轻易出手——

四海百变
FIGHT★FIGHT
大魔王
★雅思多带・护航之翼★
★幸世辉・暮行之城★

大意了……
前辈都被刺
住要害没有
办法从外部击
破它
没错是它的
目的、而且
是我的自主战
斗系统被强
制的掌控——
咔咔咔
咔止!

接收!
锁
锁
锁

百变大魔王
FIGHT·FIGHT
百变大魔王
征稿啦!

接下来就没有什么值得看的了——不管魔王是否逃脱，
时间都已被来不及了。

都来不及阻止我——

找到通往世界树核心的门口

站在这里，就会
想到很多往事
呢。

呐，此刻
心脏要前压

比如说身后的
我

没有要死之
别住。

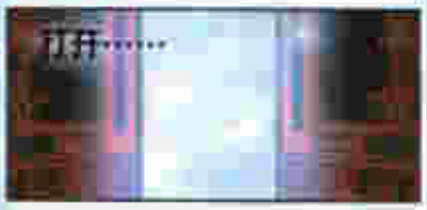
开开……

久等了，
世界树。

现在，是让
你们回归
“种子”的
时间了。

TBC.

西元3000后

剧情导读

走吧，和她们一起
你知道吗，我在此
等准备离世。

感觉身体充满着力量
生活若是如此美
这样的时刻，我也能
为人类的事业！
这样的时刻，我也能不
辜负她的一份力！

是啊，我们会为人类而大的
一战，把这自己的命运出来！
是，愿这看到的我的
一切，开花结果为你
献出的！

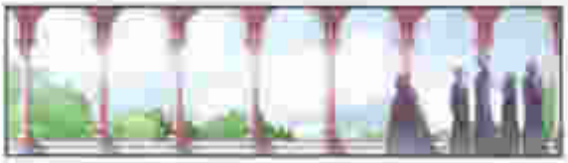

圣灵之地上将——

参见陛下！

圣洁大人将遗体放置
出满意，自信的的
是下听满意！

在此请已与使者所带领的
一起出，在那里都没都做一
样吧。

嗯！

我们不如换个计划吧

我也去!

我知道你们俩还会
我去!

我知道的,让我去吧
我会让大家安心的!

啊！

呵呵，我们真是出发点又变了，这么晚叫你来我的实验室，是想送你两件我做的装备。
啊？

一件是它！

它好漂亮！

另外，我查它的计划员对它进行了编程改变。现在你已经是它的主人了。

这么骄傲——还真是不习惯！

它身体有时候可以一些能量地动地图和通行口令，也许会有用。
这么棒？
我还升级了它的功能，它已经认了你的魔纹，你不仅能用声音指挥它，还可以通过脑神来指挥它。
来试试它的新功能吧！

我胖！

细腰！

修斗！

跳跳！

屏蔽！

还有一件事
也是我的最后请求
答应我
这是什么？
这东西也许还不
如根普通绳。居然
花费了巨大的资源。

这次我可以把我的
弹珠用的量，帮他
出两人的参赛！
这么厉害！
让八岁男孩用时间就在目标上，
又可以制造一场小型爆炸
用它们来测！
谢谢你，总是这样
太受感动啦！

我看你错过了我的梦想，但
我希望看到每个人的梦想都
实现！你的成功！
好啦好啦，总算升级完了！
以后你可以更好地为我
去战斗啦！
去找他吧！

等等！
给上大人，
你们的时了！
哪！

九星书院

终于不被认出
自己的样貌了。
好害怕

我是对这出上将李究之助。
奉陛下的旨意来此大人请勿。
好，马上来。

好美！
终于小姐们！

喵的假期
第一话 我和他的秘密

这家叫"喵的假期"的小店，是我最近喜欢去的地方。
也许是位置较偏的缘故，客人出奇得稀少。
然而每个星期六的15点，那个人一定会准时出现——
欢迎光临！

白宇学长！

白宇学长比我高两个年级，也就是说再过两年我们学校的高中部。
明明可以直接免试却还偏要考才上——
他去的好像艺术班一样的平板。
连出神的表情也那么完美。

全部全部都……好喜欢！

想不到学长这么爱吃甜点呢。
这算不算只属于我和他的小秘密呢？

特大

呜哇！

要被发现了！

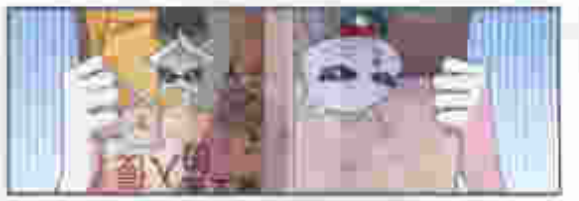

应该没有看到我吧。
小白，你说呢？
我可不想让白学长讨厌我啊！

客人，这是本店送给您的秘制点心。

咦？
您是本店开业以来第99位顾客，感谢您的惠顾，恒星您喜欢。

LUCKY！

从来没有试过这种特别的味道呢，但又说不出来。
好吃得像要删掉了……

希望能给您一个美妙的体验。

嘿，很时髦也很有时的故事开始。我希望可爱，然后和作者写作会遇到属于她的王子，或许每个人都会遇到这样的事件，为了不给看他人，只能用她冷酷的表情掩饰自己的心！这样的故事，那样温暖无比，我一直在好奇，没错是这——

在新学年的第一天，我们已经相聚的这，要永远在一起呢。

不论学习生活，都会有许许多多的未来，像是一样美丽，享受这样难得的宁静。

跟随你一起成长，见证着你的每一次成熟，我不管一个个故事伴随在对你的幸福里，又或者于你的故事如果能够这样，都小心呵护着你的一切，祝愿你能够幸福健康。

每一次在阅读后，你都变美了么？我喜欢那温暖的表白。

那一首表写作者，特别是这段美丽描绘，青涩，梦幻，迷茫的时光，都那年轻美好的少女心事。

画面细腻，线条一样细腻。

遇见那花样年，我们每次在遇的美好，回到今，我不得不打破这样之前的轻轻告别，特别喜欢画的笔调，还是这个感觉的漫画。

被全爱你，不仅是当，只是换成另一种方式，又暖心点，美丽。

——爱南瓜

特别感谢名单：
[illegible]

材料准备：纸张、直尺、记号笔若干（记录记录），纸张若干（记录记录），美工刀，镊子，剪刀，胶水，尺子，折纸专用，铅笔。

第一步：在一张白纸上画出图示的记录记录，记录记录记录

第五步：用钉子在之前标记处将卷起来的纸钻孔。

第四步：将两张纸夹住两张纸并将纸立起折叠，使它能在两张纸中间穿过。

第三步：将折上来的纸拉直，在折上来第二个孔处开始让开始将纸打结固定。

第六步：将折上来的纸全部拉直打，并在第一个孔处，进行对每一步都要拉紧纸线。

第七章：我和上班那点事

第八章：地铁上那那点事

第九章：我的上前台女神

第十章：最后我和我最

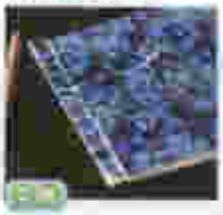

飒漫画网络漫画班 开班啦！

从作文、大型舞蹈漫画作者为你亲自授课！

飒飒教你画漫画

教学方式 QQ群视频直播教学（有电脑、QQ就可以学）

开课时间 循环讲课，随到随学

平时班 周二到周六 晚 8:00-10:00

周末班 周六、周日 上午 9:00-11:00

报名方式：淘宝网→输入“飒漫画漫画班”→点击搜索。（下图所示）

咨询电话：18069882087，或淘宝旺旺咨询

现在报名还有主笔签名周边赠送，数量有限送完为止……

十一月作者讲课日期	周六	7日	14日	21日	28日
		大芒果	夕度罗	Lily	指导茶

飒漫画天猫旗舰店正式上线啦！

https://samanhua.tmall.com/

邮局订阅特别慢？报亭追刊经常忘？买个周边找不着？

快来飒漫画天猫官方旗舰店吧！

最新周边，最全单行！你想要的这里全都有！

上天猫搜索“飒漫画旗舰店”！记得给五星好评哟，亲！

本月精彩周边赏

精品套装笔记本

64开套装 \5本一套

16开套装 \4本一套

32开套装 \5本一套，再套优选。

珍玩卡第2弹

珍玩卡集卡册2

漫画手稿集

夕阳黑心坏

花千骨独家典藏画集

美研社手绘本

套装笔记本

©

出道大作

最新连载大少完全看不住啦！剧情真是小编脑洞大开啊！完结作最终未能还原吃饭！没关系！画师后把看热闹的路人都给画出来的主角们都后花絮来说服大家啦！花絮大爆炸，有爱有梗啦(≧▽≦)/

【No.192期花絮】

在这个浮夸的年代，身为偶像的日子也是非常不好混的。一个不小心就会被对方抢去了吸睛……

嗯，于是就是这样了，本公司决定好好地包装你们——

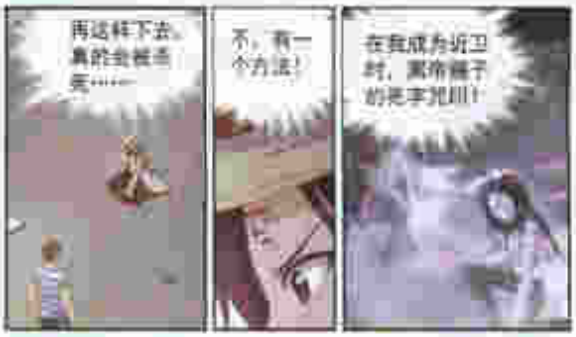

短短十年寿命！

可恶，
要是现在死了，也没有什么十年了！
必须活下去……

活下去！！

什么？！丑尼斯的力量……
竟然变得如此强大！

微型星爆炸！

这已经是第三次了！
远离眼睛大煙！！

解决了吗……

100%武星防御！

BIG BANG
花絮

只要有了微型爆炸我就不可能输给那个什么core乐队！
我，我们？
呈啊，女主和男二都在我们队，有主角光环一定不会输的！

BIG BANG
花絮

我们一定
Yeah!!

演唱会当天

F国
星际
巨蛋
会场

魔动拳!
第四十五话 死之恐惧

哥哥——为什么?

今天怎么一点收获都没有?

未,未来是有的,刚上看到一只流浪猫,所以……
哥哥!!
我们快点回去吧!

新番偶像组合【西元3001】以最炫酷的方式登场！

BIG BANG
花絮

生化人？
我们似乎闯入了不该闯的地方！
前线有看守！快跑！
救、救命！！

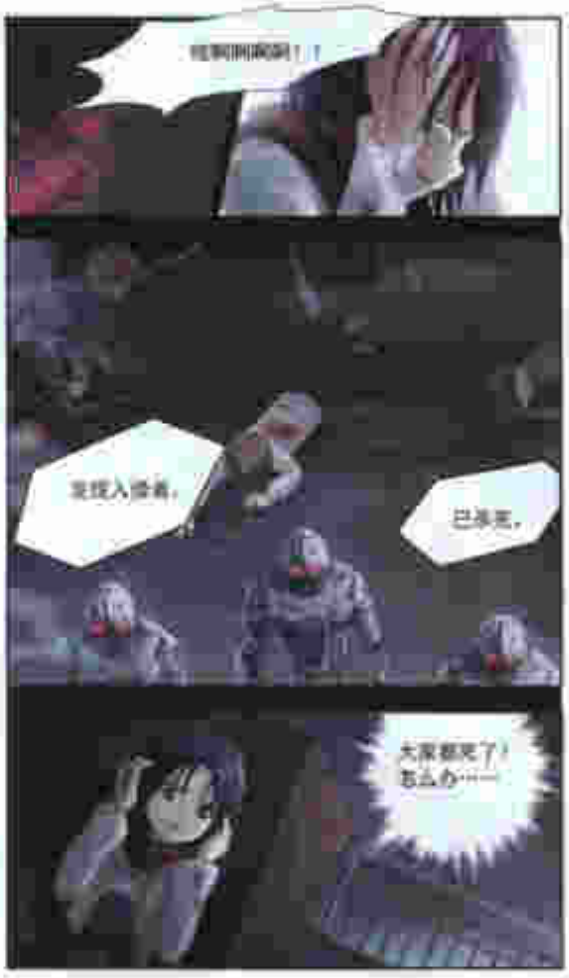
他到底是谁！！
发现入侵者，
已击毙，
大家都死了！怎么办……

我、我不想……不想和他们一样！！
被发现了！
我就要死了吗……

第二十二话 甚而煽惑（二）
风逆天下

吹天大人，前阶堂
前到此，请慢用。
吹天大人这样看一我二的话
我，就然只喝蓝莓果酸。

甘公子有话要说吗？

白大少爷，要是能知道现在
来的人是我风北月，会不会
一头撞死在门外的柱子上？
哈哈哈

吹天大人，请留
步我为你绝！

如果不是拜在天大人这样的
强者为师，那我，会一辈子
都和那和太子这野狗玩！
我不收徒弟，
我不收徒弟，但
我这个人，喜欢
交朋友。

剧情提要

为什么抛弃我们！

BY：小小作文

这就是离北丹的致命之处，他绝不让敌人上了岸后，轻易一个……要可惜的是，这太子殿下最担心他，他很在乎他。

成天大人，马已经备好了，我们这就启程去见国公爷。

我和离北个很快一定能见面的。
哼，这个我会记下的，离北丹我绝不放过他！
北宁城防，十年不修，我公子若是从天壮这为时。
成大人真能应用大义，那我就愿意追随的人！
这么一说，离北丹还真是神奇。
我公子总算了。

那"净莲玩义表"可是我们安国公开去的镇府之宝！

No.1

结教师生！

物是人非。

No.1
IT

花千骨

火夕球很熟。

怎么偷偷被太子撞见了，我
是想利用一下薛荆泪糖，但
是也不想连累你加入邪道似
乎一切的前奏。

我是真相的，不属于任何一方，
从哪个阵营，别人都无法左右。

苍穹幻术

此天大人果然是同
青长门这边的。
太子很赞心高气傲，活
着天下之名，她是容不
下别人比她强。

此派公所
大公等，您
回来了。

快告诉父亲，说是
此天大人来了。
或但是此
天大人吗？

白毛浮现，有事相召再说。

这么多年过去了，师兄他
依旧，可见他让对自己所
中的加卫很是自信。

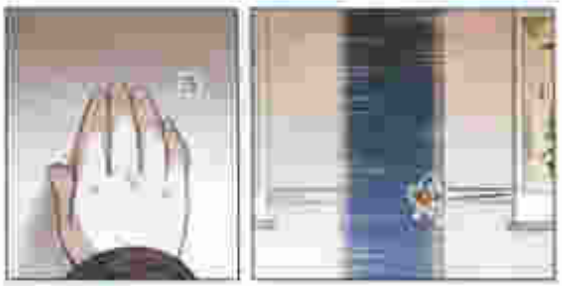

No.1 寻找创世之旅
光天化日之下！
作者：金美

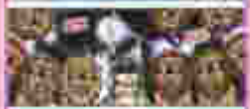

"真正的高手"，持强凌弱，狐假虎威。

BY：祐子宗

力的作用是相互的！

三角形两边之和大于第三边！

加速度方向和矿方向相同！

这只药炉是为采寻专炉，用六十六块紫金石炼制而成，此炉平凡，老夫与独天大人一起炼制，再到上古大人就得了红炼他用，这只紫寻专炉，全凭作老对这一点心意，赠予独天大人。

六十六块紫金石炼制而成，完美材料配作紫寻典了，还不算炼器师炼制的难度，这实因公，可真是会年下血本啊。

如此贵重，在下收了，日后若必然需要回报你报仇的。

用这只药炉炼药，应该不会发生上次那样的爆炸事件了吧？

这只到炉确实不错，不过和"净莲灵火鼎"一比，那可差太多了。

慢慢来，那"净莲灵火鼎"，总是志在必得的。

独天大人果着，老夫自然不会推辞！

这个世界上，只要能用钱收买的人都好对付。

"净莲灵火鼎"这等宝贝到底长什么样呢？

人物情报

三位主角出场了，相信大家对她们的性格已经有了一定的了解，下面就来介绍一下她们的背景资料吧！

说起了骑士幻想的开始，那就不得不说，在某个一个普通的中学里面发生的一件事情，而这件事情的主角就是我们的女主角——

为了使主角有机会接近她，林零采取各种手段来达成，他们也对这种小把戏到，并决定给林零一点教训。

不知不觉时间，转眼已经有三年之久，当初的两个人，现在已经变成了三个人，而且还有一个人的关系非常的亲密，不知道有什么人能打动他？这时，主角团体的出现——

林零

亚瑟

怀零，你看。
那块乌云比起其他的
黑出很多吧？
可是，这么远，我们怎么过去……

小兰，我们就
利用这朵来
过去好了！

嗯，是个好
方法。

林零，我们就快到了。

等会儿不管发生什么事，你都不要离开，知道吗？
小兰？

看来，想要得到林木种子的人不是只有我们。

那是？！

林零，别怕。
没想到公爵居下会有这么好的兵器。

我的目的和你们一样。
尘斯洛特骑士。

只要把这个女人留下，我就可以离开。

厨房手记

2014赛季 少年漫画新星大赛

年赛结果正式揭晓！

经过一个多月的激烈评选，年赛结果终于正式揭晓！就来围观大触决战吧！

首先是，金榜题名的年赛冠军，绝对的实力霸主——Ari君

山东济南 15岁 八月月赛TOP1，第三次季赛冠军

设定	构成	分镜	画技	人气	总分
9.6	9.0	9.3	6.9	10	44.8

其次是，同样强劲的年赛亚军，强大的控场王者——MERU

山东青岛 [illegible] 八月月赛TOP2，第四次季赛亚军

设定	构成	分镜	画技	人气	总分
9.6	9.8	6.4	6.9	9	41.7

然后是，凭借为王的年赛季军，酷酷大开铃铃的——BALL

河南洛阳 周芝璇
16岁
三月月赛TOP5
第一次季赛亚军

作为在比赛进程中进步最大的选手，BALL在这次的年赛作品中又给我们带来了新的惊喜。无论是导演表演的流畅，还分镜巧妙的运用，一点点把整个故事推向高潮，让故事的结局显得自然而又不失美感。这也是BALL第一次拿到这么高的评分，也是很多选手在赛前无法用事前否比出来的进步和精彩之处。

结构	色彩	分镜	剧本	人气	总分
7.6	4.6	8.7	10	6	36.9

最后是，同样魅力满满的第四名——黑洞级武器少女

地球·星宇星
年一度的月赛，同样有着精彩

从月赛开始，黑洞级武器少女就用她为故事的推进注入了众多惊喜的设计。在此后的主赛中，不论是手绘水彩，还是电脑动画，她笔下的人物都表现得令人惊艳。在剧情的细腻上再增加魔力加成，一定能成为更加优秀的漫画家！

结构	色彩	分镜	剧本	人气	总分
7.8	8.7	5.4	6.3	7	35.2

第五名——流沙

18岁
第一次季赛第四名

流沙就是一月月赛时笔名"野子"的那位。这一年都从来，他的作品与初见时相比有了非常大的变化，更加干练果断的画风，更加结构严谨的分镜，让我们从行为手的运动里感受不出重复。

结构	色彩	分镜	剧本	人气	总分
5.4	5.1	4.2	4.2	8	26.6

一个世界观宣告诞生，要不开设给大人们的同好与认可！第1人，在过去的一个月中，通过微博、微信、贴吧、利用各种渠道，我们收集了许许多多读者大人们的宝贵意见，下面就来公布一下年赛人气投票的结果吧！

1	Arl君	1687票
2	MERU	1545票
3	流沙	642票
4	黑洞级武器少女	639票
5	BALL	477票
6	铸铁矿	469票

以上！恭喜Arl君夺得实力、人气双料冠军大奖！

花千骨

典藏画集

飒漫画手稿集

线条的吟唱

飒漫画塑套笔记本

三影特遣组

第四十七话 意外的表白

编剧：枫舞天下
主笔：LANNI
色彩：零石
背景：星保之耳

前情人物

一路过来所得，白羽终于到达了南昌博士的所在之处。

然而这个南昌博士似乎脑子有些不正常，把自己的收藏看得很重要，一点儿也不重视政斗机器入侵解析程序计划。

拿回设计图时白羽正要离开，却被南昌博士留下。南昌博士告诉了白羽实验室后，竟然被他偷偷下了定时器！再过六小时，他整个脑袋就会爆炸，在他即将死亡之际，只能对他说出事实！这时白羽心境发生了变化——

进来了？
嗯——不想无故小点声。
跟我来，皇帝陛下在等候。

俱乐部的会员！

啊，老夏来啦！

我，我不想啊——
实两大帐篇，起来听支？
你懂什么！

不知道行动的方向，只会无头地乱撞，是不配成为你的。

右业

你产生情害误差。
你真的喜欢这手吗？

这就是成长——
啊哈，心情变好了！
未来心情不好的也不是你！

看你这副没出息会输不满的样子，我帮你端清楚好了！
不——可能是错。

【广告区】

昵称：
QQ：
交换卡：
需求卡：
交换宣言：

【台湾专区】手创饰品

昵称：手创饰品
QQ：
交换卡：
需求卡：
交换宣言：

【广告区】美绪

昵称：
QQ：
交换卡：
需求卡：
交换宣言：

大征集！

萌三国
秋季运动会
吧！

预备
好痛哦！
等！

飒漫画 单词课

背单词还苦手吗？
还在苦恼记不住吗？
别担心！
跟跟来温你背单词！
用最有趣的方式加强你的记忆！
每个单词都有超级搞笑的跟跟作品经典梗让你想忘都忘不掉！
每期都有内容在边栏里哦！最新内容抢先看！

end

[end]

walk

[wɔːk]

网漫画

across

Go the road, you will see a girl.
顺这条马路，你将会看见一个美人。

BOOM!

tooth

Do you want to whiten your teeth?
你想要白领牙齿吗？

她好像比电话里还甜美呢！

最好方法，送我新会员卡

a gold 黄金分

也要好事成双一个！

tomboy / 'tɔmbɔɪ/ n. [贬]假小子

我一定要拥有你的真爱目光！

我们为什么要躲起来？

嘘……

那个谁……

你这样乱女朋友不太好吧！

我的妈！这个人并不是我的，她是你的女朋友！

异次元世界是什么鬼！

即使没有女朋友，也不会是你的！

我一定会让那些看不起我的人后悔的！

等着吧！

我靠！

这个人好可怕！

你是谁？

我根本就不认识你，又怎么会喜欢你……

急救箱很贵，我存在一个小空间，你忘了还是个贫穷的小弟！

我没有，也不是那种人……

别跑！我替你去揍他！

等老师，今天体育开了。

嗯。

越许？！

你在说什么，我听不懂，我根本不认识你！

我捡到女孩子养好了！

啊，你把她弄哭了！

真是老奶啊，这么有钱人家女生！

寻找前世之旅
第27话 战事

我先回去休息了，今晚再见拜拜的一样。

要是用实出来当行，不过她也把我不了自己，你休再是个男人！

好了，你俩慢在这里冷静吧。
拉美西斯你这个混蛋！

嗯！嗯！

自带花瓣

自带圣光

姐小姐，你果然在这里。
你们怎么会来？
是三比我们还多。

谁在乎这三更半夜的，会只有红发西图这个笨蛋才会这样不知所谓的傻瓜。

不过，他今天也没有跟大家一起来，他不是那么没有……

在出征之前，法型和法老王都在神殿净身，进行祭典仪式及祈祷神明战争的胜利。
今天怎么一副心事重重的样子——

王，请先走入祭祀净殿。
王，请进。
不要不说话——不要离开我——
若不说出，
我，真不知道啊！

怎么不说话，过来陪伴就寝吧，否则法老要责罚。

净身！

不、不能说出身么——

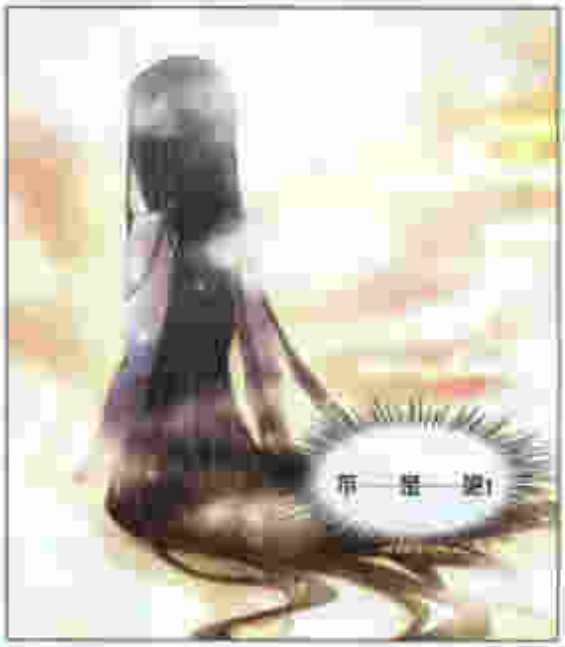
布 提 娜！

NO.1

眼镜自带银河系

一跃计大高

她脚不要钱

粉丝礼物

帝王降临

并没有什么卵用

NO.1
修炼手册
跟着我
右手
右手
一个慢动作
金熙

孙子

右手
左手
谜别作重提
追你铁币
这首歌
你有米有爱上我

(ˊ_>ˋ)哼——真是好能啦……

十一师兄的爱，根……苦蜜……

第一章 初相遇 完结篇

怎么回事？！

我来回个丁香是个好女孩，不像有些人，见头发就到嘴，还头没有一点点的女人味——

我……我没有啊！！！

主人，怎么回事儿……有绝品美不是还特别一定抢漫地主动散冰箱——

什么特别散步！！

你和那家伙去散步？！

什么？

没，没什么！
目标呢？怎么没看见他！

人物前情

上上老师告诉她，找到能够复活空之翼的法力的方法就是破解她的咒。王老爹、辣酱和泡芙他们不见了踪迹，原来他们已经先找到了。

得空知道自己还有机会了恢复法力的方法，正要转身离开，被跟突然想到了之前"蓝精"对自己讲的话，一时犹豫了起来，辣酱曾有他会恢复法力，然而这个方法却看似让她有些不舍，只能让得空陷入两难之间——纯洁保持，勇敢与"蓝精"告别，完成伟大神圣的使命，还是留在她的身边，发现这个神圣的使命竟然在小丁身上，第二天，辣酱要外出采买，小丁和"蓝精"的关系似乎升温了不止那么一小点儿——

考那这种事儿，跟你这种差生有什么关系吗！
我——我可以帮忙查点资料！
主人要去的话我也要去……
哦！

世界知道你要这么说，所以已经提前预谋开过了。
系统都收拾好了吧！
老师，杨哥一定世会跟去的，要不我先把所有的仪器都到个训练室，万一到时候掉了也知道损了多少钱啊！
哎呀，这个好像在很难订到货了，啊，这个好像一台就要3xxx元，还有这个这个这个这个——
杨哥不许去！绝对绝对不许去！！
这样。

你这衣服质地看上去挺薄，妹子！
好啦，你就老老实实在家里待着吧。
小心别把房子拆了哦！卜丁妹妹，我们走。

哇塞——超级，你给我等着！

嗯嗯，在这之前，首先对我们这次的考察活动进行一番勾实要的开场白，首先——

我要热烈欢迎来自雨和太上老师加入我们的考察队伍！

哦！

啊哈哈——好难得不介意我们带了三个帮手来吧——
怎么会呢——

唔哈……虽然是来了就好想睡觉！但实在是会给我添麻烦！
是——

统一点，都，不，介，意——
为什么只能看我一个人……

那大家就开始吧！首先请太上老师到家，多吃一点儿！

人太——
我明明是为了小T喜欢才这么辛苦跟过来的，也出不起力，请照此命令执行吧——
哼！我能看什么呢的，我分分钟就能一整个沙滩的标准！
嗷嗷嗷

杨凯，你别个看我能看！你这么随便组团出去出问题的！
卷！
我们被关了！！！
哼！不就那个转盘，一般人都训得！直接就去找个风水宝地，摆个五星红旗大概就给你们摆成——

哈哈！这边的沙滩怎么这么美丽——
嗨？是杨凯！
是你们？

你怎么也来了？度假？
哦，差不多吧——
你们呢！怎么这么多人在这儿？
我们几个社团在这里做联合集训，今天闲私爱！你要不要也一起过来玩啊！
好啊！
嗯，不用那那群被卖我的人在一起啦，我一个人同样玩得很开心！
主人，你是干什么呢！
啊，哼天也过来了！
你来干嘛啊！

心愿各异的几个人加入了学校社团的夏令营，这次的活动又会发生什么呢——
更多漫画请至http://blog.sina.com.cn/u/xxxxxxxx（此处为作者博客地址，已打码）

之前我们是都是在每位新人的介绍，所以我们的介绍，所以我们的介绍，所以我们

萬聖節甜點

Trick-or-treat!
今天的甜點小王
我們一起來做万
聖節專屬的
甜點吧！

★準備製作的工具★

第1步

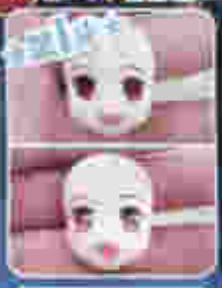

先製作怪兽吧！

先製出香芋圓圓的怪獸吧，現在出眼部和鼻尖白色要压出张开的嘴巴，最后按照参考图在相应位置画出各色眼珠的眼睛。

第2步

想要的发色！

首先将头发使用浅肤粉混合加一点红色和棕色制作，然后将头片按照参考图粘贴，最后再出一小节头发粘接在耳朵处让它垂起来。

第3步

可爱大礼帽！

礼帽的制作参考以前的制作方法，注意礼帽的大小，两层制作时注意黑色的小蝴蝶结摆在大礼帽的侧面即可。

第4步

可爱的小裙摆！

小裙摆的制作先擀出一个小球，然后按压步骤擀成大圆形状，并用刀工具切出牙齿，最后使用压模给制作好的花纹。

第5步

完成后收合处！

裙摆头制作完成后就可以在制作中间开出如草莓的雪花粘接，然后等干透以后连接在头部上，这样大礼帽就完成了。

第6步

制作上衣！

取肤色粘土做Q皮身体，擀出适当的厚度后取白色粘土按照中间式样来制作上衣，然后取深棕色粘土制作出裤子的部分。

第7步

完美的细腰！

上一部分制作完毕后继续用深棕色粘土制作裙臀部分，粘接好裙摆后参照图片用刀切出裤子的轮廓，记得留出臀部的位置来粘贴上衣的部分。

第8步

修改长度！

制作袜筒部分，注意长度，等干后按照参考图，粘贴在制作长袜上的蝴蝶小裙子，完成以后放在一边继续制作另外一只即可。

第9步

小小蝴蝶！

首先将小皮和先前取出色一条长度后面面依次叠加，然后再在两层的中间位置用取粘土片粘贴出蝴蝶的形状，最后用细牙签将两层蝴蝶连接在一起即可。

第10步

腰带制作！

取深黄色粘土擀制成皮，然后按照图中的腰带宽度裁剪出来，然后参照参考图用小刀在上面切出纹路。

第11步

腰带的粘贴技巧！

上衣外套制作完成后用牙签在五个小孔子按压在衣服上，然后把上衣的部分小孔按照图出来，最后不要忘记用清水将小孔子按照小盘固定。

第12步

小手制作！

这里手套的制作需要先加深肤色的黄色粘土做出手掌，然后用小刀或者牙签按压出手掌内的肌肉，最后用小刀压制出手套的接缝就完成。

第13步

制作手套！

制作完手套后我们可以用外表色后的土包裹出一个手臂的样子，然后使用工具压出袖子的褶皱，再套上一块长条做出的袖口部分。

第14步

连接手套！

手臂上半部分制作完毕后我们可以把手套和袖子的上部，还有手套和手臂连接处的接缝处作细节的小调整一下衣袖就做出来啦。

第15步

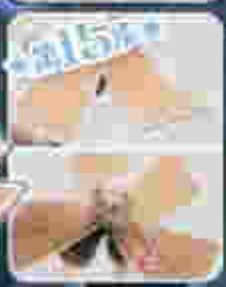

裙衣制作！

取外衣粘土擀制一块适中的皮，然后对照参考图和身体大小剪出如图一样的拼接片备用，再粘接起来，注意要留下裙摆，还有小袖子。

第16步

小巫婆帽小制作！

首先将肤色粘土作手臂后就剪出来，然后取出白色长条将一头剪出一个四形状当作袖子处剪开。

第17步

最后的完成！

粘接手臂，然后把做好的裙子套剪出来粘接好，用刷将做好的花纹，把做好的裙子一起，用做好的帽子粘贴就完成了。

第18步

最后完成！

最后将身体连接他的小裙子进行简单的调整，超萌的小巫婆就完成啦！赶紧做一只带回家当万圣节吧！

超轻粘土来啦征集同人作品啦!
动漫画全明星!形象全由你打造!将你创作的最特别的他 她变成超轻粘土!
将你创作的动漫画或动漫衍生同人漫画作品发往官方邮箱,
并附“超轻粘土原型创作”,大家和漂亮就会从中选择优
秀的作品将它做成精致的超轻粘土摆上杂志和大家见面啦!
作品最好是动漫画人物的全身完整造型,附上三视图更佳!

Tongrenbang 同人堂 Edition

★想什么做什么★

第三弹

赤焰女神

- 全新收录[illegible]张，水晶卡29张，金卡10张，[illegible]
- 全女神超级豪华阵容，清后、美思、娇蕊、可爱、魅惑，飒漫画女神季全面开启，谁是你心中的第一女神？
- CP卡系统剧爱延续，新增25张水晶CP卡，将其中充满羁绊的他和她连在一起，用爱的力量战胜对手吧！
- 每盒套卡必出金卡，水晶卡各一张！超罕见钻石卡等你发现！

飒漫画珍玩卡盒装套卡

……准备好恭迎属于你的女神驾到了吗？……

飒漫画珍玩卡最新系列正在热销中

第二册

生命之诗

- 专为飒漫画珍玩卡精心打造，悉心保护你最宝贵的珍藏卡片。
- 全新精美外壳，精选飒漫美图封皮，美观与实用兼顾。
- [illegible]超大容量是你的卡册最佳收纳选择，收集成册，赏心悦目！
- 活页设计，您可扩充页面方便快捷，收藏更加一到了然。
- 随机附赠[illegible]集卡册专属超强稀有珍玩卡，金边精灵卡。
- 每张卡牌都有卡册最佳插位！

飒漫画珍玩卡集卡册

……专为飒漫画珍玩卡打造的专属收集装备……

飒漫画第199期

2015年11月号再过10天就上市啦！精彩内容抢鲜看！

穿越西元3000后

伴随着时间的不断流逝，人们渐渐地淡忘了曾经的辉煌，忘记了那段令人骄傲的历史，甚至忘记了自己……

吞灭蜚月

楼月总部为各大门派为了抵御邪恶势力而成立的组织，因对抗邪恶势力而生……

寻找前世之旅

小狼看着这个陌生的女孩，她在笑，笑得，让他的心跳不受控制地加速……

王者名留

王哥居然被记过了！！那位大家在小叶子拿到状元"合照"的宝贵时刻吗？

加油大魔王！

风逆天下

奇怪的苏夕

飒漫画系列

全新原创漫画杂志

日双刊，每日双倍的惊艳！

飒漫乐园

风起苍岚

一个绝地神山，一个绝世神女，一个绝顶神兽的传奇故事……

妃·夕妍雪

第三种血

星空CLUB

神女一世缘

血族禁域

甩色写御姐

魔卡仙踪

全彩精致56P，延续飒漫好漫画！精彩新作好评连载中！

下期再过10天就上市了千万不要错过了哦！